

TAPU VE KADASTRO BİLGİ SİSTEMİ

MEKÂNSAL GAYRİMENKUL SİSTEMİ (MEGSİS) APLİKASYON KROKİSİ DOKÜMANI

Sürüm: 0.1

 <p>T.C. ÇEVRE VE ŞEHİRCİLİK BAKANLIĞI</p>	<p>TC. ÇEVRE VE ŞEHİRCİLİK BAKANLIĞI</p> <p>TAPU ve KADASTRO GENEL MÜDÜRLÜĞÜ</p>	 <p>Tapu ve Kadastro Genel Müdürlüğü</p>
	<p>MEGSİS Aplikasyon Krokisi Dokümanı</p> <p>Revizyon NO: RVZ.0.0</p>	

Revizyon Bilgileri

Revizyon No:	Revizyon Tarihi	Revizyonu Yapan	Revizyon Nedeni
0.1	15.07.2013	Yazılım Ekibi	Taslak Doküman

İçindekiler

Revizyon Bilgileri.....	Hata! Yer işareti tanımlanmamış.
1. Aplikasyon Krokisi Modülü	4

1. Aplikasyon Krokisi Modülü

Kullanıcı tarafından Harita Çubuğu üzerinde yer alan işlemler bölümünde bulunan aplikasyon krokisi hazırlama butonu tıklanır.



Şekil 1: MEGSİS_Aplikasyon_Krokisi_01

Aplikasyon krokisinin hazırlanması işlemi Taşınmaz Seçimi, Yer Kontrol Noktası Seçimi, Fen Kayıt Bilgileri, Form Bilgileri ve Kroki Çizimi olmak üzere beş sekmeden oluşmaktadır.

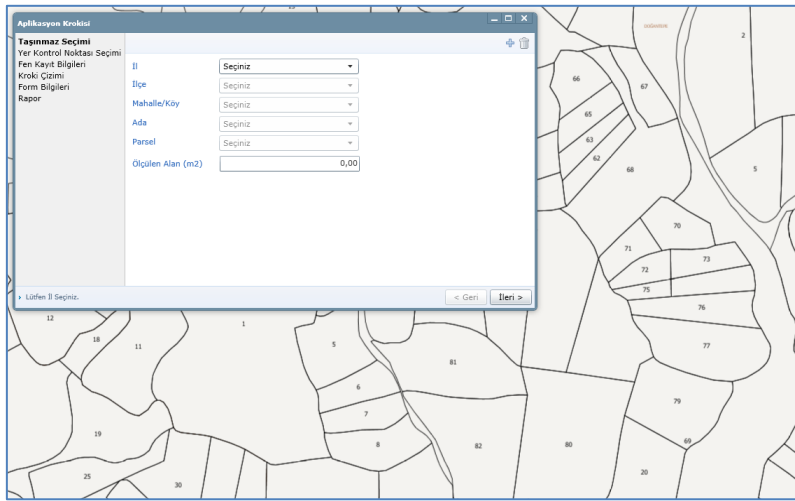

Şekil 2: MEGSİS_Aplikasyon_Krokisi_02

Taşınmaz Seçimi sekmesinde kullanıcı tarafından krokisi hazırlanacak parsel(ler)e ait bilgiler ekrandan seçilerek, ölçülen alan bilgisi de girilerek sağ üst köşede yer alan (+) butonuna tıklanır.

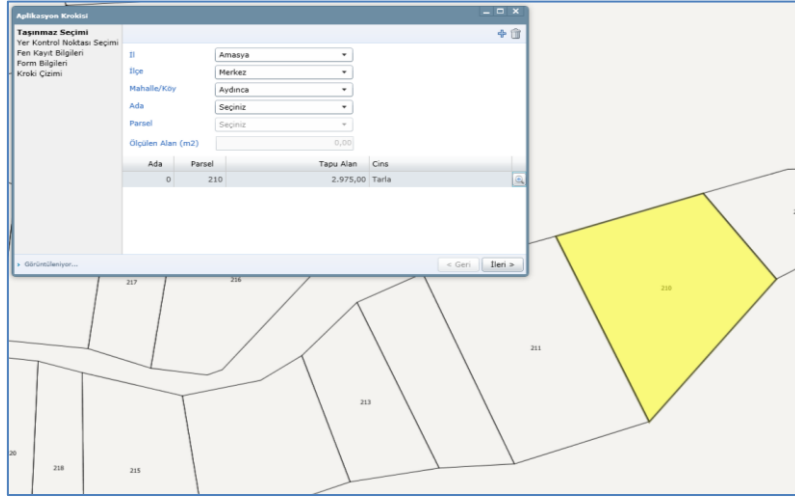

Şekil 3: MEGSİS_Aplikasyon_Krokisi_03

Yer Kontrol Noktası Seçimi sekmesinde kullanıcı tarafından kroki hazırlanırken yer kontrol noktası kullanılmış ise bu sekme içerisinde bu yer kontrol noktaları sağ üst köşede yer alan (+) butonuna tıklanır.

Yer kontrol noktaları durulan nokta ve bakılan nokta belirtmesi yapılarak listeye eklenir.

Yer kontrol noktası kullanılmadan yapılan aplikasyon işlemlerinde bu sekme kullanıcı tarafından doldurulmaz.

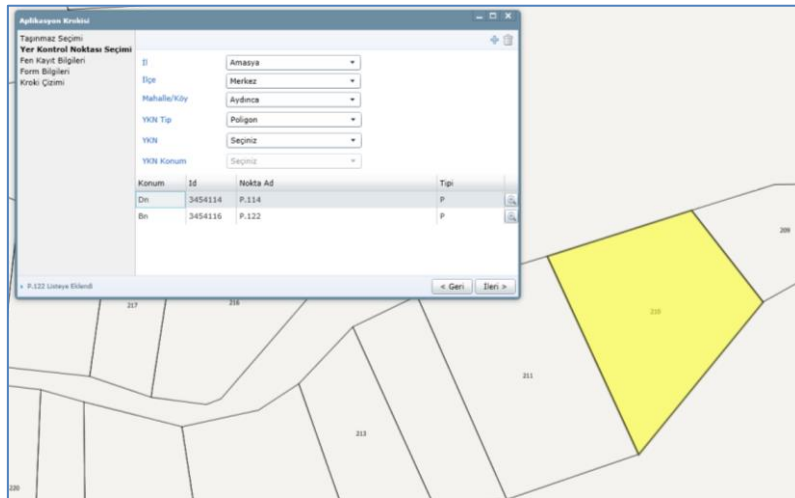

Şekil 4: MEGSİS_Aplikasyon_Krokisi_04

Fen Kayıt Bilgileri sekmesinde kullanıcı tarafından aplikasyon krokisi üzerinde yer alan fen kayıt bilgileri bu sekmede girilir.

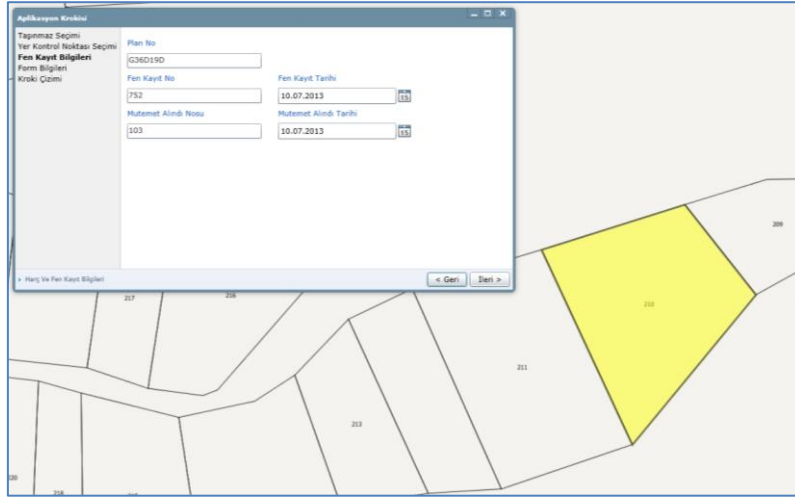

Şekil 5: MEGSİS_Aplikasyon_Krokisi_05

Form Bilgileri sekmesinde kullanıcı tarafından aplikasyon krokisinin altında yer alacak form bilgileri bu sekmede girilir.

Aplikasyon işlemine katılan ve kontrol işlemini gerçekleştiren personelin bilgileri bu bölümde doldurulur.

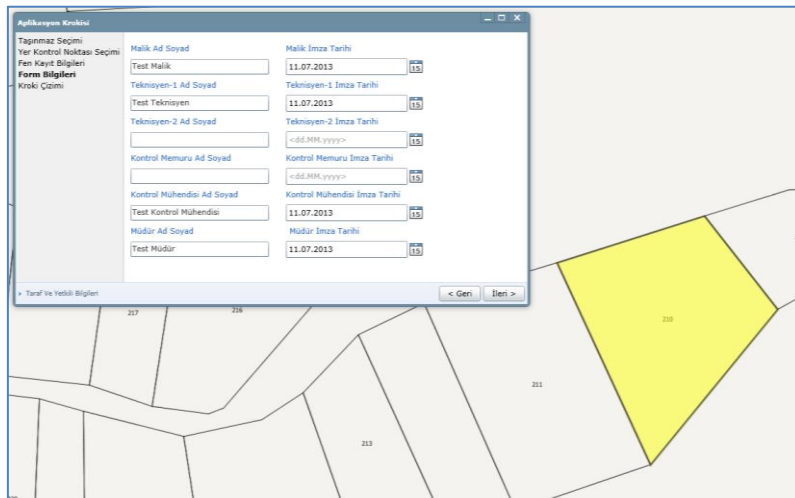

Şekil 6: MEGSİS_Aplikasyon_Krokisi_06

Kroki Çizimi sekmesinde kullanıcı tarafından aplikasyon krokisinin çizim alanında yer alacak bilgiler bu sekmede hazırlanır.

Çizim işlemleri üst tarafta yer alan poligon oluşturma, çizim (çizgi tipi seçme, çizgi kalınlığı seçme, çizgi çiz, nokta yakalama), yazı (font boyutu, font tipi, metin ekleme, döndürme) ve düzenleme (kaydır, çizim silme, ekran temizleme) butonları kullanılarak yapılır.

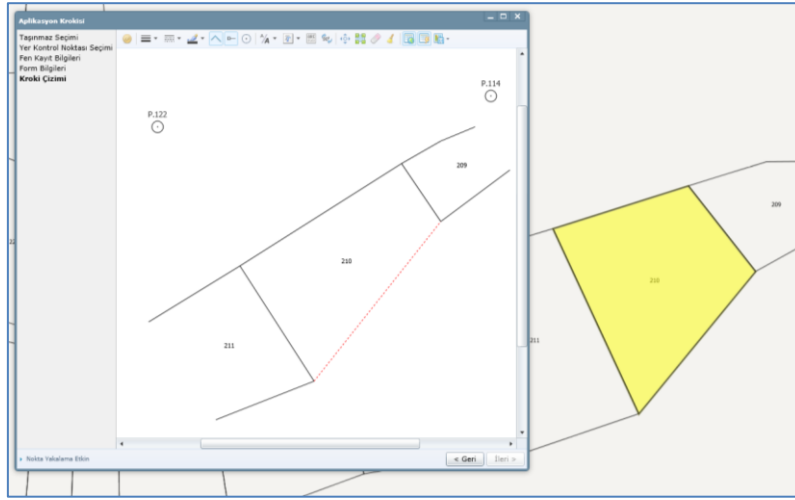

Şekil 7: MEGSİS_Aplikasyon_Krokisi_07

Aplikasyon krokisi formunun hazırlanması ve bilgisayara kayıt işlemleri sağ üst köşede yer alan butonlar yardımıyla yapılır. Koordinat listesi ve/veya kutupsal ölçü değerlerinin form üzerinde görünmemesi için ilgili butonlar pasif hale getirilir.

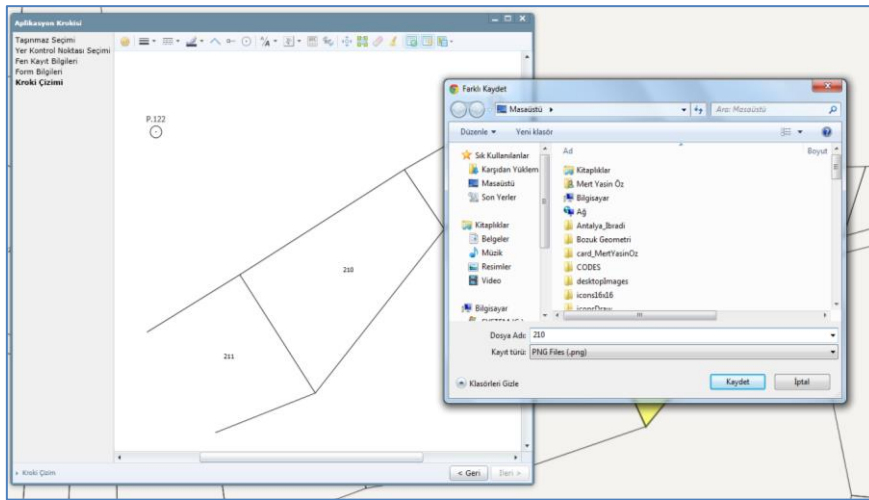

Şekil 8: MEGSİS_Aplikasyon_Krokisi_08

