

TAPU VE KADASTRO BİLGİ SİSTEMİ

MEKÂNSAL GAYRİMENKUL SİSTEMİ (MEGSİS) ORTOFOTO İŞLEMLERİ DOKÜMANI

Sürüm: 0.1

 <p>T.C. ÇEVRE VE ŞEHİRCİLİK BAKANLIĞI</p>	<p>TC. ÇEVRE VE ŞEHİRCİLİK BAKANLIĞI</p> <p>TAPU ve KADASTRO GENEL MÜDÜRLÜĞÜ</p>	 <p>Tapu ve Kadastro Genel Müdürlüğü</p>
	<p>MEGSİS Ortofoto İşlemleri Dokümanı</p> <p>Revizyon NO: RVZ.0.0</p>	

Revizyon Bilgileri

Revizyon No:	Revizyon Tarihi	Revizyonu Yapan	Revizyon Nedeni
0.1	15.07.2013	Yazılım Ekibi	Taslak Doküman

İçindekiler

Revizyon Bilgileri	2
1. Ortofoto İşlemleri Modülü	4

1. Ortofoto İşlemleri Modülü

Bu modül ile ortofoto haritalarının sisteme aktarılması, sorgulanması ve gerekli bilgilerin düzenlenmesi işlemleri yapılmaktadır.

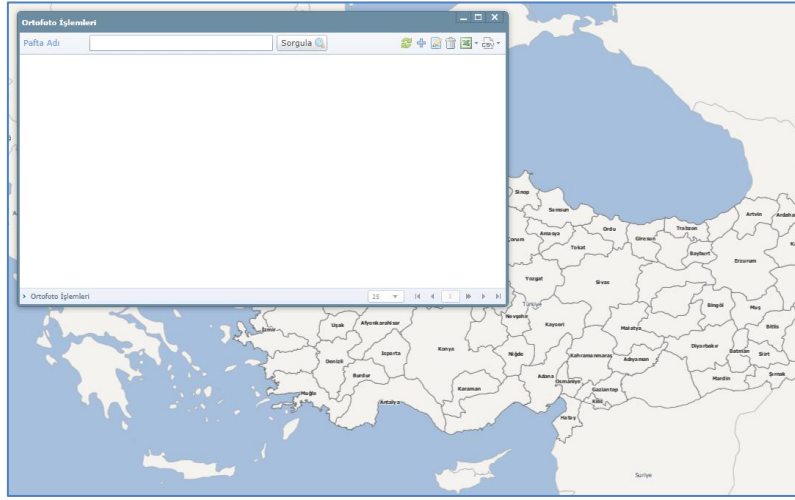

Şekil 1: MEGSIS_Ortofoto_Islemleri_01

Sisteme yeni eklenecek ortofoto kayıtları için sağ üst köşede yer alan (+) butonuna basılır.

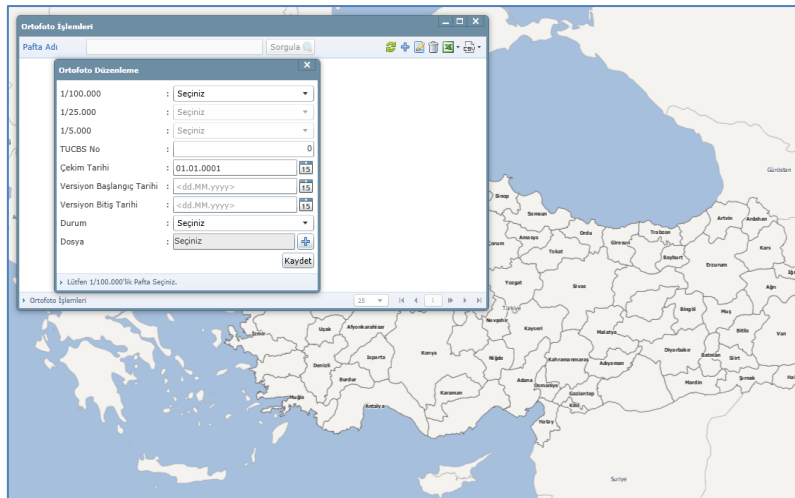

Şekil 2: MEGSIS_Ortofoto_Islemleri_02

Gelen ekran üzerinde gerekli bilgiler ile ortofoto haritaları yüklenir.

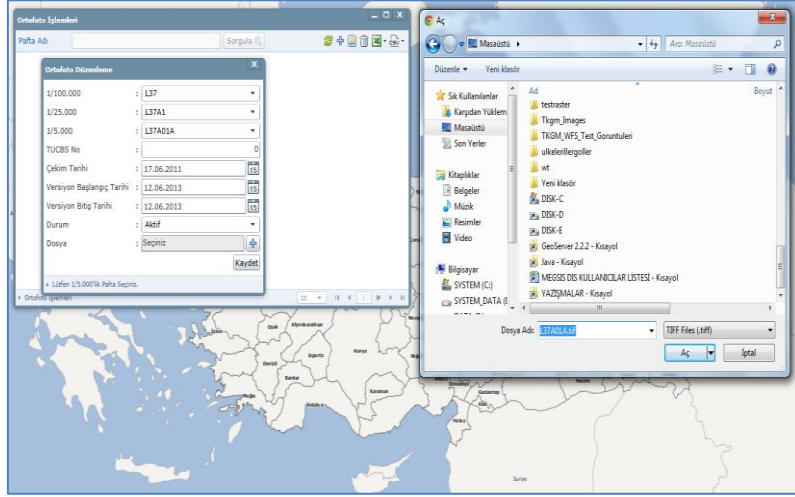

Şekil 3: MEGSIS_Ortofoto_Islemleri_03

Ortofoto haritalarına ait pafta adı bilgisi girilerek daha sisteme veri girişi yapılmış kayıtlar sorgulanarak, sorgu sonuçları listelenir. Listelenen sorgu sonuçlarının sağ tarafında yer alan (+) butonu ile ortofoto haritanın harita üzerinde geçici izdüşümü görüntülenir.

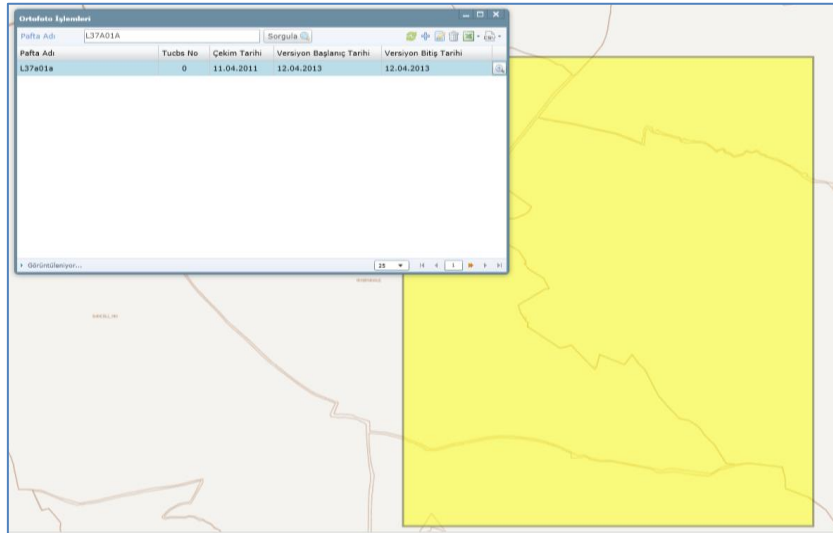

Şekil 4: MEGSIS_Ortofoto_Islemleri_04

Sorgu sonucu listelenen kayıtları ait bilgilerde değişiklik yapabilmek için sağ üst köşede yer alan Güncelle butonu kullanılır.

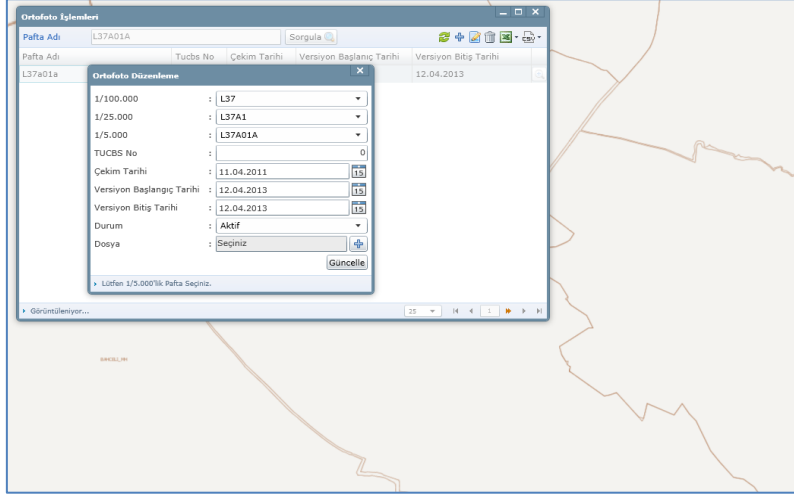

Şekil 5: MEGSIS_Ortofoto_Islemleri_05

Sorgu sonucu listelenen kayıtları silmek için sağ üst köşede yer alan Sil butonu kullanılır.

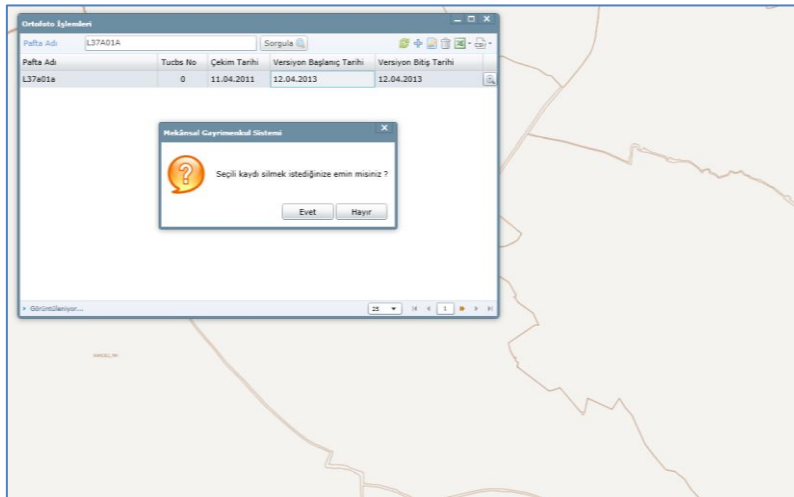

Şekil 6: MEGSIS_Ortofoto_Islemleri_06

Sorgu sonucu listelenen kayıtlara ait bilgiler sağ üst köşede yer alan butonlar yardımı ile .xls ve .csv formatında bilgisayara kaydedilir.

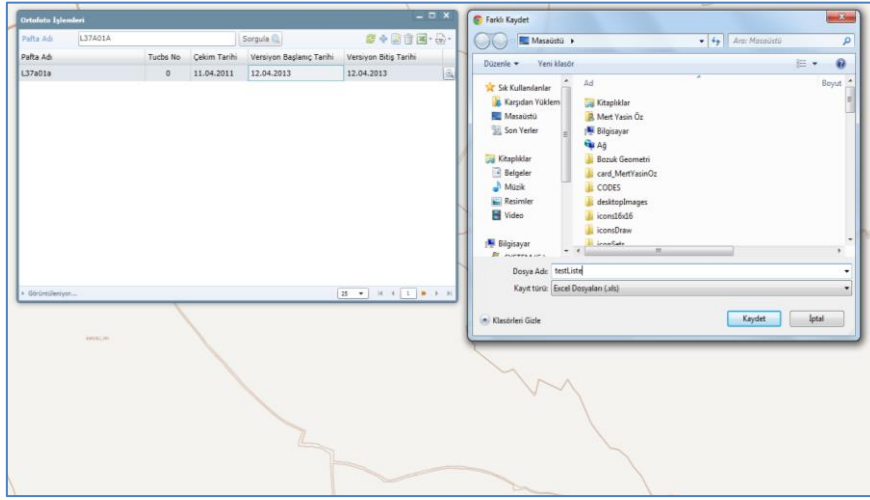

Şekil 7: MEGSİS_Ortofoto_Islemleri_07