

TAPU VE KADASTRO BİLGİ SİSTEMİ

MEKÂNSAL GAYRİMENKUL SİSTEMİ
(MEGSİS)
ORTOFOTO SERAMİK HARİTA HAZIRLAMA
DOKÜMANI

Sürüm: 0.1

 <p>T.C. ÇEVRE VE ŞEHİRCİLİK BAKANLIĞI</p>	<p>TC. ÇEVRE VE ŞEHİRCİLİK BAKANLIĞI</p> <p>TAPU ve KADASTRO GENEL MÜDÜRLÜĞÜ</p>	 <p>Tapu ve Kadastro Genel Müdürlüğü</p>
	<p>MEGSİS Ortofoto Seramik Harita Hazırlama Dokümanı</p> <p>Revizyon NO: RVZ.0.0</p>	

Revizyon Bilgileri

Revizyon No:	Revizyon Tarihi	Revizyonu Yapan	Revizyon Nedeni
0.1	15.07.2013	Yazılım Ekibi	Taslak Doküman

İçindekiler

Revizyon Bilgileri	2
1. Ortofoto Haritalarının Sunumu.....	5

 T.C. ÇEVRE VE ŞEHİRCİLİK BAKANLIĞI	TC. ÇEVRE VE ŞEHİRCİLİK BAKANLIĞI TAPU ve KADASTRO GENEL MÜDÜRLÜĞÜ	 Tapu ve Kadastro Genel Müdürlüğü
	MEGSİS Ortofoto Seramik Harita Hazırlama Dokümanı Revizyon NO: RVZ.0.0	

1. Ortofoto Haritalarının Sunumu

Sisteme aktarımı yapılan ortofoto haritalarının belirlenen zoom seviyelerine göre tile edilerek kullanıcılara sunulmaktadır.

Kullanıcılar tarafından harita ekranı üzerinde sağ tarafta yer alan katmanlar içerisinde yer alan ortofoto haritaları başlığı altından sisteme aktarılıp, tile edilen ortofoto haritalarının görüntülenebilir.



Şekil 1: MEGSIS_Ortofoto_Sunumu_01

Rektifikasyonu tamamlanan ve geotiff olarak hazırlanan .tiff uzantılı ortofoto haritaları uygun klasör yapısı içerisinde zoom seviyelerine göre seramiklenerek aktarılır.

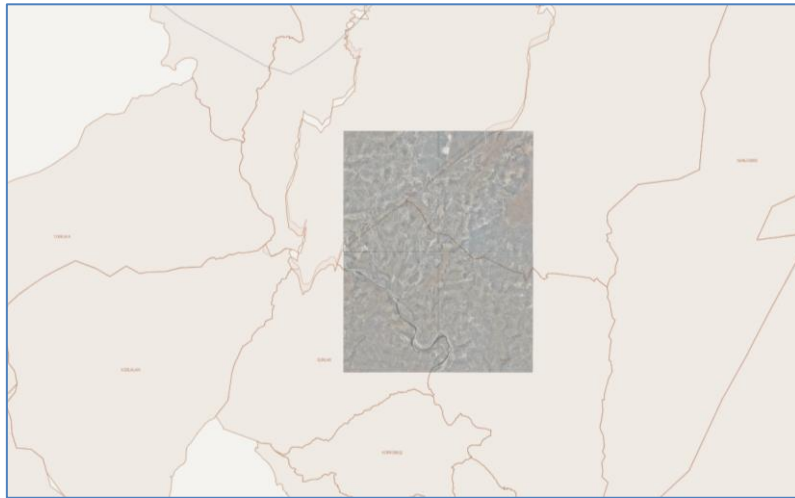

Şekil 2: MEGSIS_Ortofoto_Sunumu_02

HİZMETE ÖZEL

 T.C. ÇEVRE VE ŞEHİRCİLİK BAKANLIĞI	TC. ÇEVRE VE ŞEHİRCİLİK BAKANLIĞI TAPU ve KADASTRO GENEL MÜDÜRLÜĞÜ	 Tapu ve Kadastro Genel Müdürlüğü
	MEGSİS Ortofoto Seramik Harita Hazırlama Dokümanı Revizyon NO: RVZ.0.0	

Kullanıcı tarafından görüntülenmek istendiği takdirde katmanlar içerisinde yer alan ortofoto haritaları bölümü seçilir. Harita üzerinde zoom in ve zoom out yapılarak istenilen bölgeye ait ortofoto haritası görüntülenir.

Sistemde yer alan pafta indeksleri ile uyumlu bir şekilde ortofoto haritaları sunulmaktadır.

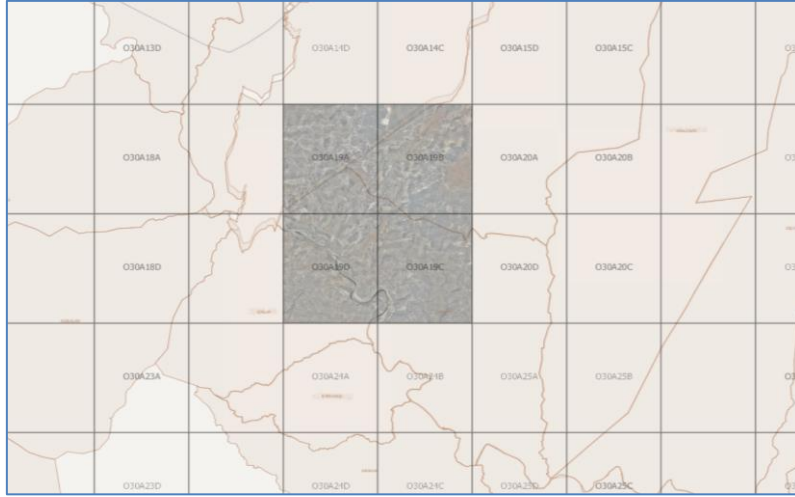

Şekil 3: MEGSIS_Ortofoto_Sunumu_03

Sistemde tutulan kadaströ bilgileri ile uyumlu bir şekilde ortofoto haritaları kullanıcılara sunulmaktadır.



Şekil 4: MEGSIS_Ortofoto_Sunumu_04

 <p>T.C. ÇEVRE VE ŞEHİRCİLİK BAKANLIĞI</p>	<p>TC. ÇEVRE VE ŞEHİRCİLİK BAKANLIĞI</p> <p>TAPU ve KADASTRO GENEL MÜDÜRLÜĞÜ</p>	 <p>Tapu ve Kadastro Genel Müdürlüğü</p>
	<p>MEGSİS Ortofoto Seramik Harita Hazırlama Dokümanı</p> <p>Revizyon NO: RVZ.0.0</p>	

Kullanıcı tarafından saydamlık ayarlaması yapılarak görüntüleme yapılabilmektedir.



Şekil 5: MEGSIS_Ortofoto_Sunumu_05